

## Gebruiksaanwijzing Attribute Explorer

De Attribute Explorer is een online tool die u helpt bij het invullen van artikelinformatie in GS1 Data Source. In de tool vindt u het datamodel van GS1 Data Source dat in de Benelux vanaf mei 2018 wordt gebruikt door de levensmiddelen- en drogisterijsector in Nederland en Fast Moving Consumer Goods (FMCG) in België en Luxemburg. Hoe gebruikt u de Attribute Explorer?

### De Attribute Explorer gebruiken in 4 stappen:

- 1 Maak via de [link](#) op onze website een account aan. In het registratieformulier selecteert u uw land en voorkeurs taal. Voor de Benelux zijn Engels, Nederlands en Frans beschikbaar. Na het invullen van het formulier ontvangt u een bevestigingsmail. Activeer uw account via de link in deze mail.

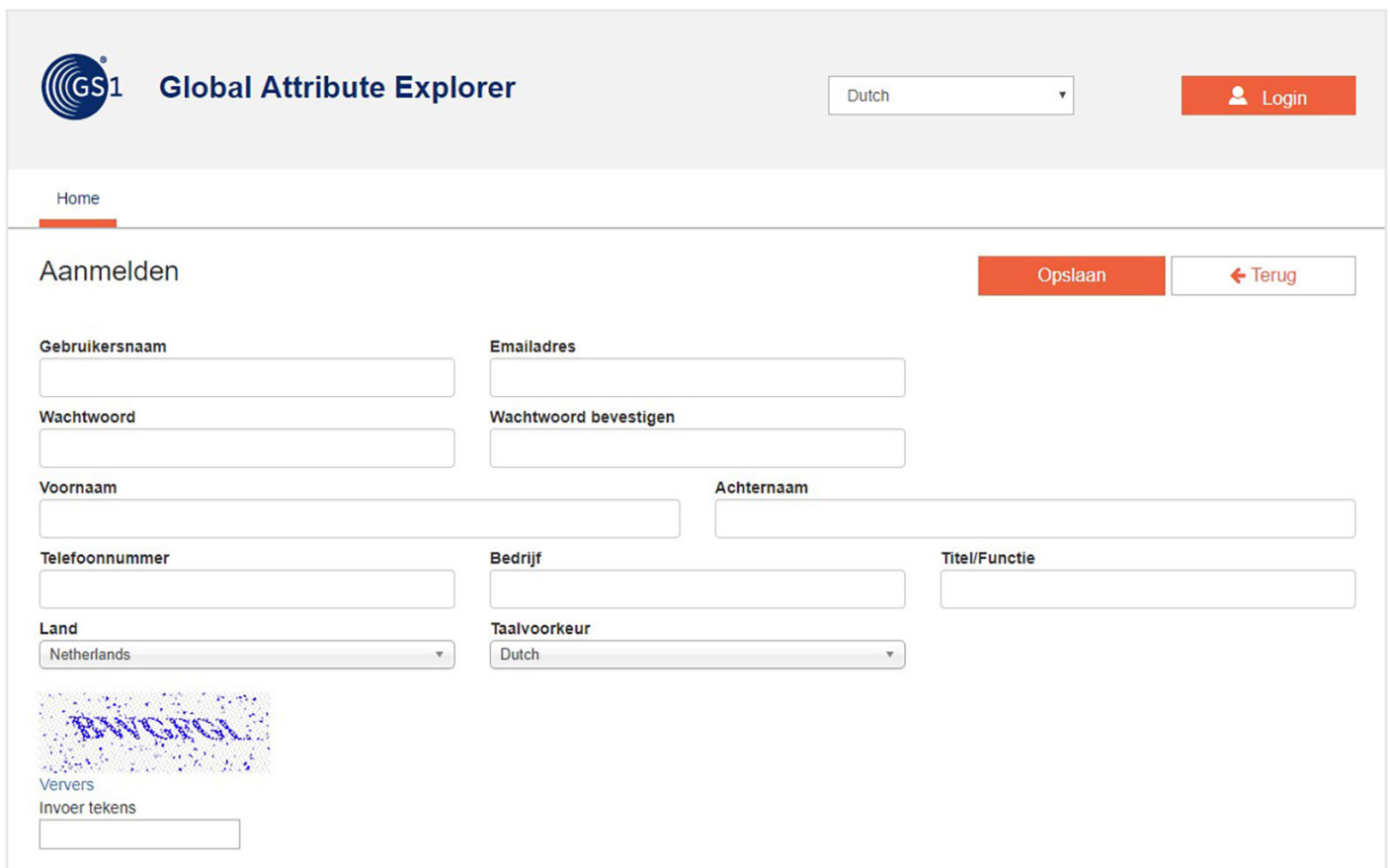

- 2 Start met het zoeken van velden en codelijsten via het menu-item 'Zoeken'. Kies aan de linkerkant van het scherm bij het filter 'Model' voor het gewenste datamodel. Scherp de selectie verder aan door nog meer filters te activeren. Tot slot klikt u op de knop 'Filters toepassen' om de resultaten te weergeven (zie pijl).

- 3 Klik in de resultaten op de naam van een codelijst of een veld voor meer informatie zoals: een instructie, voorbeeld, opmerkingen en eventueel een bijbehorende codelijst.

- 4 Heeft u de voor u relevante velden en codelijsten gevonden? U kunt deze resultaten in de door u gewenste taal exporteren naar een pdf of Excel.

**GS1 Global Attribute Explorer**

Home Zoeken Feedback Instellingen Rapport

Filters toepassen

22 Attributen ( ) en 1 Codelijst(en) ( ) gevonden

**Geselecteerde filters**

- Type +
- Model +
- Sector +
- Toepasbaarheid +
- Soort veld +

**Toegepaste filters**

Type : Attributen x Codelijst(en) x  
Model: Benelux FMCG x  
Sector: Food x  
Soort veld: Description x

Lijst Sorteer per sector

Exporteren

- Attributen exporteren (.xls)
- Codelijsten exporteren (.xls)
- Attributen exporteren (.pdf)

**Succes met het invullen  
van uw artikelgegevens  
in GS1 Data Source!**

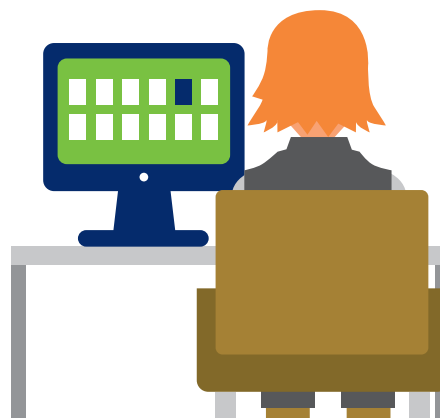

Heeft u vragen? Neem dan contact op met onze customer support via [info@gs1.nl](mailto:info@gs1.nl) of 020 - 511 38 88.